



FONCET
FONDO DE CONSERVACIÓN EL TRIUNFO A.C.

REPORTE ANUAL / 2018

FONCET

FONDO DE CONSERVACIÓN EL TRIUNFO

Directorio

Consejo Directivo FONCET 2016-2018

María Elena Farrera Escudero

Presidenta

María Virginia Vázquez Ballinas

Vicepresidenta

Claudia Virgen Montesinos

Tesorera

Claudia Rovelo Traslosheros

Secretaria

Vocales:

Norma Díaz Caballero

Carlos León Chanona

Sandra Urania Moreno Andrade

José María Pariente Serrano

Enoch Araujo Sánchez

Comité de Financiamiento:

Carlos Abel León Chanona

Enoch Araujo Sánchez

José Brunet Civit

José María Pariente Serrano

María Elena Farrera Escudero

María Virginia Vázquez de Ramírez

Norma Díaz Caballero

Alejandra Larrain

Juan Pablo del Cueto

Ana Paula Escobar

Claudia Rovelo

Sandra Urania

Staff

Ana Valerie Mandri Rohen

Directora Ejecutiva

Lourdes Elena Barrera Gómez

Dirección Administrativa

Andrómeda Rivera Castañeda

Dirección de Proyectos

Héctor Moguel Velázquez

Dirección de Comunicación

Erika Yadira Pérez Mérida

Contadora General

Blanca Iris López Álvarez

Auxiliar Administrativa

Rocío Ricardes Ovando

Auxiliar de Dirección

Carolina Guzmán Pérez

Coordinadora de Proyectos

Carlos del Ángel Estrada Marcos

Auxiliar a la dirección de

comunicación

Bruno Hernández Camacho

Auxiliar a la dirección de proyectos

EDICIÓN REPORTE FONCET 2018

Corrección de estilo: Luis A. Rincón

Diseño Editorial: Dora Carolina Calderón Jaeger

Fotografía Portada: Santiago Gibert

Fotografía interiores: Legado verde / Archivo FONCET



El FONCET es una asociación civil creada en el 2002 con la misión de asegurar la conservación de la Reserva de la Biosfera El Triunfo y el desarrollo de sus habitantes y con la visión de extender su labor a todas las áreas naturales del estado de Chiapas.

www.fondoeltriunfo.org

Esta es una publicación anual realizada para fines de comunicación interna entre socios, aliados y donantes del Fondo de Conservación El Triunfo A.C. Prohibida su venta, reproducción parcial o total sin la autorización por escrito del responsable del proyecto.

CONTENIDO



Reto Triunfo

Pag.4



Promotores Ambientales

Pag.5



Teatro de Marionetas en Comunidades de la Sierra Madre Chiapas

Pag.6



Conservación y Educación en Cañón del sumidero

Pag.10



Mensaje de la Directora

Imagina entrar a un bosque escondido en las alturas, perdido entre las montañas, en donde pareciera que el tiempo se detuvo hace millones años. Ves a tu alrededor árboles adornados por cientos de bromelias y orquídeas. Caminas cruzando ríos y subiendo cerros. Nunca creíste que hubiera tantos tonos de verde, tantas plantas de formas y tamaños diferentes. De repente, el camino se cubre de una densa neblina que te recuerda que estás en uno de los sitios más húmedos del planeta. Imagina ahora que subes la mirada guiada por un sonido que vibra, y descubres entre los árboles a un par de aves con cuernos rojos que se lanzan en un vuelo que sólo puedes creer porque lo ven tus ojos. Estás enfrente de ellos pero NO te tienen miedo, es más, parecería que quisieran que los veas, pareciera que saben que son los últimos de su especie, que su existencia está amenazada y quieren que tú seas testigo de que ellos ocupan un lugar en el planeta.

Todo esto es parte del mágico bosque de El Triunfo y la razón por la cual hace muchos años nos planteamos un sueño que con la ayuda de muchas personas se hizo realidad y se creó y consolidó el Fondo de Conservación El Triunfo. el FONCET que día a día cambia la vida de muchas familias en El Triunfo y que apoya incansablemente para conservar, cuidar y regenerar esta Reserva de la Biosfera.

Cada año avanzamos un poco más y en la siguientes páginas queremos compartir con ustedes lo logrado en El Triunfo, y ahora, como Fondo Regional, lo que apoyamos en otras áreas naturales protegidas que también necesitan nuestra ayuda.

Gracias a nuestros socios quienes son nuestras manos para poder hacer el trabajo. Gracias a fundaciones, empresas y agencias gubernamentales quienes confiaron en nosotros y gracias sobre todo a las familias chiapanecas, porque sus donativos y activa participación, inspiran y motivan a los demás actores a donar para esta causa. Existen muchas iniciativas en el mundo que necesitan ayuda, si las fundaciones apoyan al FONCET es porque ven a una sociedad organizada y activa, y saben que detrás de cada acción hay muchas manos y muchos ojos vigilando que todo se haga y se haga bien. Valoramos y agradecemos su confianza y los invitamos a que todos juntos redoblemos esfuerzos, porque aún hay mucho por hacer.

Ana Valerie Mandri
Directora



Lugares donde Trabajamos



Parque Nacional Huatulco

Reserva de la Biosfera Selva El Ocote



Parque Nacional Cañón del Sumidero

Reserva de la Biosfera La Sepultura

Área de Protección de Recursos Naturales La Frailescana

Reserva de la Biosfera El Triunfo

Reserva de la Biosfera La Encrucijada

-  Reserva de la Biósfera El Triunfo y su zona inmediata de Influencia en la Sierra Madre de Chiapas y Costa de Chiapas.
-  Área de influencia y corredores biológicos con otras Áreas Naturales Protegidas federales, estatales y privadas.
-  Cuenca hidrológica del Alto y Medio Grijalva, Istmo costa de Chiapas y Oaxaca, cuenca alta del rio Usumacinta.



Reto Triunfo

Reto Triunfo representa para los jóvenes de las comunidades participantes una alternativa de desarrollo profesional y económico, a la vez que desarrolla sus capacidades creativas y empresariales.

Las iniciativas desarrolladas fueron bien recibidas en las comunidades en donde se realizaron, motivando con ello a otros jóvenes para ser agentes de cambio en la región Sierra Madre de Chiapas.

Pueden destacarse en esta ocasión, la producción de miel, hortalizas y abonos naturales, así como la elaboración de cosméticos y pomadas medicinales a base de plantas de la región. Este proyecto ayuda a mejorar los ingresos económicos de los jóvenes gracias a la comercialización de sus productos, actividad que en esta etapa se ha dado de manera local.

Nombre del Proyecto	Reto Triunfo
Socio implementador	Ecobiosfera SC
Financiador	CITIBANAMEX
Periodo del Proyecto	Marzo 2017- Febrero 2018
Región de trabajo	Comunidades: Plan de Ayala, Milenio El Rosario, de Pijijiapan, Chiapas. Reserva de la Biosfera El Triunfo.

- 2 comunidades finalistas: Plan de Ayala y Milenio El Rosario
- 41 jóvenes se inscribieron al Reto Triunfo
- 24 jóvenes terminaron el proceso de capacitación
- 6 talleres de capacitación impartidos
- 6 iniciativas apoyadas
- 5 iniciativas reciben fondo semilla
- Realización de un foro con donantes en la ciudad de Tuxtla Gutiérrez para presentar los resultados de los proyectos.
- Realización de un foro en la comunidad Plan de Ayala, lo cual contribuyó a motivar a otros jóvenes a participar en iniciativas como ésta.

Participación desagregada por género:
41 jóvenes aceptados: 24 hombres y 17 mujeres



15 jóvenes recibieron el fondo semilla:
8 hombres y 7 mujeres



Promotores Ambientales

Nombre del Proyecto	Promotores ambientales
Socio implementador	Tierra Verde Naturaleza y Cultura A.C.
Financiadores	CITIBANAMEX compromiso social Fundación Gonzalo Río Arronte Fundación Carlos Slim / WWF
Periodo del proyecto	Citibanamex: 01 de Septiembre 2017 al 01 de Septiembre de 2018.
Región de trabajo	Fundación Gonzalo Río Arronte: Julio 2018 a la fecha. Fundación Carlos Slim / WWF: 01 de Diciembre de 2017 al 30 de Noviembre de 2018. Comunidades: Plan de Ayala, Milenio El Rosario, de Pijijiapan, Chiapas. Reserva de la Biosfera El Triunfo.

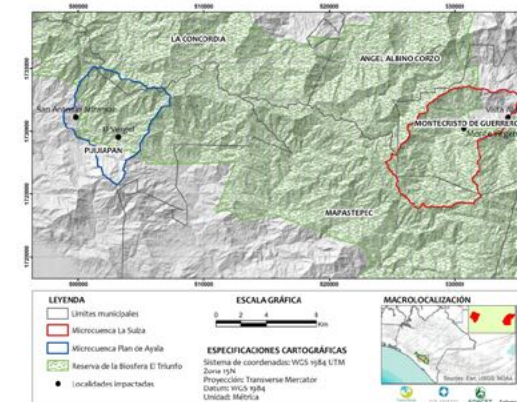

En este periodo trabajamos con los promotores ambientales fortaleciendo el manejo de las ecotecnias, dando talleres de educación ambiental y utilizando una nueva herramienta llamada fotovoz en la que usando fotografías realizadas por los mismos promotores comunitarios se llevó a cabo un proceso de sensibilización sobre las problemáticas socioambientales de las comunidades.

En la microcuenca "La Suiza" municipio de Montecristo de Guerrero y microcuenca "Plan de Ayala" en Pijijiapan, dimos continuidad al impulso de tecnologías que fomentan el cuidado de los recursos naturales, a la vez que mejoran la calidad de vida de los habitantes de la Reserva de La Biosfera El Triunfo; aquí se instalaron tres baños secos y cinco estufas ahorradoras de leña que se suman a los 22 baños y 4 estufas instaladas en periodos anteriores.

- 3 nuevos baños secos
- 5 nuevas estufas ahorradoras de leña.
- Evaluamos el funcionamiento de las estufas: ahorro de leña entre 23% y 27%.
- Exposición fotográfica itinerante FOTOVOZ del Triunfo en donde participaron 22 personas entre hombres y mujeres de 4 comunidades.
- 63 niños de 4 comunidades han realizado actividades de educación ambiental.
- Exposición FOTOVOZ de El Triunfo en 4 comunidades y en Tuxtla Gutiérrez.

Eficiencia de las Estufas ahorradoras de leña
Tiempo de Cocción



Cantidad de leña utilizada

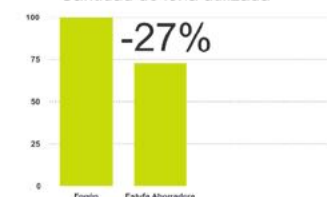

9 estufas Ahorradoras

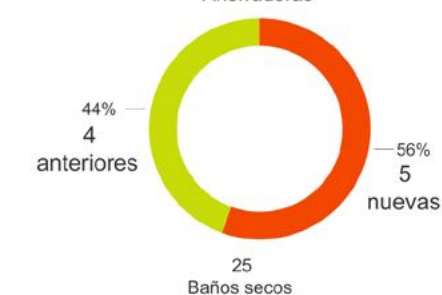

25 Baños secos

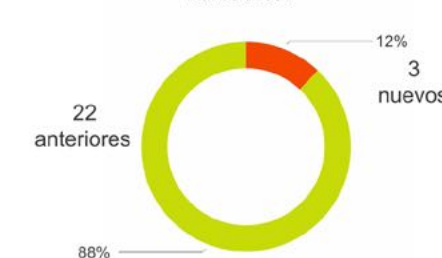



Teatro de Marionetas en Comunidades de la Sierra Madre Chiapas

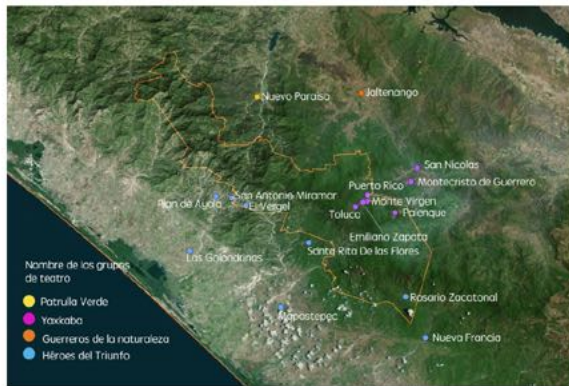

La Educación ambiental es uno de los pilares del trabajo del FONCET en las comunidades de la Sierra Madre. A la fecha se han formado cuatro grupos de teatro de marionetas al interior de comunidades estratégicas de la Reserva de la biosfera El Triunfo; cada uno de ellos tiene un área de influencia en comunidades vecinas a donde han sido invitados a presentar sus obras en eventos, festividades y ferias locales, llevando su mensaje de conservación y haciendo reír a niños de todas las edades.

Nombre del Proyecto	Teatro de Marionetas en comunidades de la Sierra Madre de Chiapas
Nombre de la organización que ejecuta el proyecto	VIENTOS CULTURALES
Periodo que incluye este proyecto	Agosto 2017 - Agosto 2018
Financiado	CITIBANAMEX
Lugar de Trabajo: 18 Comunidades de la Reserva de la Biosfera El Triunfo	Rosario Zacatonal, Plan de Ayala, El Vergel, San Antonio Miramar, Nueva Francia, Las Golondrinas, Tuxtla Gutiérrez, Santa Rita de las Flores, Mapastepec, San Nicolás, Montecristo de Guerrero, Palenque, Toluca, Emiliano Zapata, Puerto Rico, Montevirgen, Jaltenando, Plan de la libertad.





FOTO: ©CARLOSHERRERA



Cápsulas WADADA TV

En este periodo VIENTOS TV estuvo a cargo de la producción de 8 cápsulas audiovisuales con temáticas ambientales en El Triunfo. Tuvimos la fortuna de trabajar en coordinación con Sandra Pérez, originaria de la Cuenca “La Suiza” y Miguel Méndez de “Plan de la libertad”, quienes nos ayudaron a encontrar las historias e identificar los niños y niñas que pudieran participar en las grabaciones y compartir parte de su vida comunitaria y actividades ecológicas que desarrollan.

Todas las cápsulas que produjimos en este proyecto, han tenido mucho impacto en las redes sociales de Vientos TV y de FONCET AC además de estar disponibles en la red internacional WADADA NEWS FOR KIDS, también han sido transmitidos por televisión abierta en distintos canales de la República Mexicana, incluidos el canal 10 de Chiapas y el Canal 22 de la Secretaría de Cultura con repetidoras en todo México.

Objetivos

- **Visibilizar y dar a conocer la Reserva de la Biósfera El Triunfo.**
- **Compartir experiencias ecológicamente y espiritualmente positivas de niños y niñas que viven en la reserva.**
- **Incidir de esta manera en otras personas, específicamente niños y niñas al cuidado de nuestro medio ambiente y específicamente de las Reservas de la Biosfera.**



Nombre del Proyecto	Cápsulas de TV WADADA News for kids
Socio implementador	Vientos culturales- Vientos TV
Financiadores	WWF-FCS
Periodo del proyecto	Agosto 2017- Octubre 2018
Región de trabajo	
Reserva de la Biosfera El Triunfo	COMUNIDADES: Unión Buena Vista, Puerto Rico, Montecristo de Guerrero, Nuevo Paraíso, San Francisco, Plan de la Libertad Baja.

La lucha por el Triunfo

José Pariente

Chiapas, tierra de esplendor, de belleza inagotable, lugar que muestra la infinita creación de la naturaleza. Cual si fuera la columna vertebral, la Sierra Madre de Chiapas es el sostén de todo el equilibrio ecológico de las zonas costera y centro; dota de agua como un venero prodigioso a valles y montañas, creando ríos poderosos y a veces terribles por su enorme caudal; alberga fauna y flora única en su conjunto, fundamento de su extraordinaria biodiversidad.

Allí se encuentra como fiel vigilante, la Reserva El Triunfo, orgullo de la región, inaccesible como estrategia de su propia supervivencia. Morada de animales legendarios, místicos y lugar en donde se pueden admirar árboles inmensos y flores sofisticadas.

Hace ya menos años que hemos tenido el privilegio de unir esfuerzos con distintas organizaciones para cuidar nuestra querida reserva, pieza clave en el rompecabezas del cambio climático. Es por eso que no podemos bajar los brazos en ningún momento, ni siquiera para celebrar algún avance en su preservación, pues su frágil existencia depende del esfuerzo de todos.

La ubicación de Chiapas en el cinturón tropical, puente centroamericano que comunica las tierras de América del Norte con las del Sur, hace que confluyan organismos del norte que encuentran su límite austral y, por el contrario, los otros encuentran su frontera septentrional, propiciando la convivencia de los mismos y su evolución única.

Es buena hora para destacar estos valores extraordinarios para que entusiasmen a más personas, logrando en un tiempo no muy lejano, el triunfo de El Triunfo.



Conservación y Educación en Cañón del sumidero

El Parque Nacional Cañón del Sumidero se ubica en la parte media de la cuenca del río Grijalva, cuenca que presenta una precipitación media anual por arriba de la media nacional, de 2,143 mm (ECURED, 2018), convirtiéndola en una zona estratégica para la generación de energía hídrica. Por ello, en esta cuenca se ubican cuatro presas hidroeléctricas que en promedio generan el 40% de la energía hidroeléctrica del país. Una de ellas es la presa Chicoasén, con un embalse de 32 kilómetros de largo, misma que atraviesa el Parque Nacional Cañón del Sumidero.

Esta cuenca se ha visto severamente afectada en los últimos 60 años debido al cambio en la cobertura forestal, volviéndola susceptible a inundaciones. A ello se agrega la contaminación por residuos sólidos que son arrastrados a lo largo de toda la cuenca año con año, cuyo destino principal es el embalse de la presa Chicoasén, afectando no solo al Parque Nacional, sino también a la infraestructura hidroeléctrica.

Con el objetivo de evitar desastres por inundaciones, proteger la infraestructura localizada en la cuenca media y baja, así como evitar la contaminación de la misma, la Comisión Federal de Electricidad (CFE), la Comisión Nacional de Áreas Naturales Protegidas (CONANP) y el Fondo de Conservación El Triunfo A. C. (FONCET) realizan esfuerzos desde el año 2016 para eficientizar diversos mecanismos de limpieza del río Grijalva y del embalse de la presa en el Parque Nacional Cañón del Sumidero e incidir en la cultura ambiental y en la gestión de 16 municipios de esta región.

Nombre del Proyecto: Programa para el manejo integral para la cuenca de alto y medio Grijalva: Conservación, saneamiento y educación.
Socio implementador CONANP Cañón del sumidero
Financiadores CFE
Periodo del proyecto 2016-2018
Región de Trabajo: Parque Nacional Cañón del Sumidero.

2016-2017 / Residuos sólidos en Cañón del sumidero

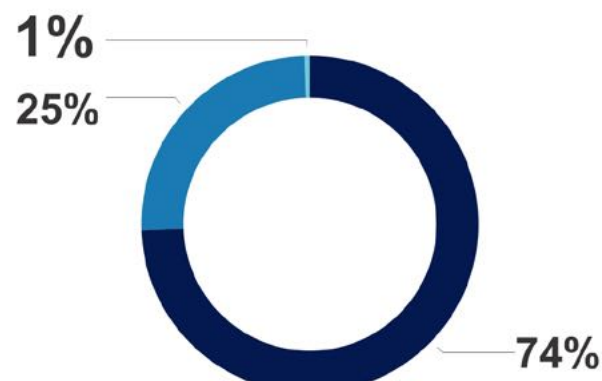

74% (3434 ton) : Troncos y ramas (deforestación de la cuenca media y alta)
25% (1153 ton) : Ripio (Residuos agrícolas y especies invasoras)
0.5- 1% (20 ton) : PET

Limpieza del Cañón del sumidero:

Entre 2016 y 2017 se extrajeron: 4,608.36 toneladas de Residuos Sólidos del Área Navegable del Grijalva al Interior del Parque Nacional:

- 75% (3,434 toneladas) de troncos y ramas de gran tamaño
- 24.5% (1,153.5 Toneladas) de ripio: residuos agrícolas y plantas de especies invasoras como el lirio acuático
- 0.5% (20.86 Toneladas) de PET.

Educación ambiental:

- Campaña "Movimiento sumidero" por la cultura del agua
- Talleres: "Pequeños guardaparques" y "formando jóvenes para el futuro".
- Talleres de capacitación en combate a incendios y recolección de PET de agroquímicos

Equipamiento 2018

- Una nueva embarcación de fibra de vidrio
- Un nuevo motor de 4 tiempos fuera de borda



En 2009, World Wildlife Fund (WWF) México y la Fundación Carlos Slim (FCS), junto con un grupo de destacados conservacionistas y científicos establecieron la Alianza WWF-FCS como una iniciativa en favor de la conservación del patrimonio natural y el desarrollo sustentable de México. La Alianza trabaja en seis regiones prioritarias, siendo Chiapas una de ellas.

En 2012, el FONCET presentó a la Alianza el proyecto "Valoración de servicios ambientales y fortalecimiento de la protección de áreas de conservación en la Sierra Madre de Chiapas" el cual ha sido financiado durante 5 fases. Este proyecto busca conservar la integridad de los ecosistemas de la Reserva de la Biosfera El Triunfo, su biodiversidad y los servicios ecosistémicos que brinda a través de la vigilancia institucional y comunitaria, el pago por servicios ambientales, el monitoreo biológico, la educación ambiental y la sensibilización de la población. Durante las cinco fases se han alcanzado grandes resultados entre los que destacan:

- Más de 19 mil hectáreas con vigilancia realizada por 5 guarda-parques contratados gracias al proyecto
- Se crearon, capacitaron y equiparon 9 brigadas comunitarias que realizan labores de conservación y vigilancia en las reservas forestales de sus ejidos
- 5,664 hectáreas bajo el cuidado de los guarda-parques comunitarios
- La contribución al Sistema de Alta Resolución para el Monitoreo de la Diversidad (SARMOD); una iniciativa nacional que se implementa dentro de áreas naturales protegidas y zonas importantes para la conservación de servicios ambientales
- Se han hecho más de 20 cápsulas/cineminutos que han sido transmitidas en TV y redes sociales y han sido vistas por más de 500 mil personas
- De 5 mil seguidores en redes sociales en 2012 pasamos a 25 mil en 2018
- Se impulsó la creación de los grupos de teatro en comunidades que están activos educando a los niños de la reserva

El espacio para mencionar los resultados alcanzados se queda corto, así como las palabras para agradecer a la Alianza WWF/FCS el apoyo recibido todos estos años. El apoyo que la Alianza brinda a las organizaciones es de 5 ciclos y el FONCET los ha cumplido exitosamente. Este proyecto ha sido clave para alcanzar los objetivos de conservación de El Triunfo y por eso estamos profundamente agradecidos.

¿Minería y DESARROLLO?

Joel Zamora

Si a cualquiera de nosotros como ciudadanos se nos invitase a proponer actividades detonadoras del desarrollo en un territorio dado podríamos imaginar iniciativas diversas: campañas de reforestación o turismo ecológico en zonas rurales, producción sostenible de productos regionales, programas de pago por servicios ambientales, recuperación de lenguas originarias o hasta sistemas ecológicos de tratamiento de aguas residuales, por mencionar algunas. Lejanamente alguien concebiría a la minería como una opción que garantice el desarrollo de una región. Al pensar sobre minería, no serían pocas las imágenes negativas que invadirían nuestra mente respecto a dicha actividad. De acuerdo con la Agenda Ambiental 2018, en el apartado 'Política pública sobre minería, medio ambiente y su soberanía nacional', coordinado por Rodolfo García Zamora, a la fecha en México se han identificado 120 conflictos ambientales ligados a la minería. La magnitud de los proyectos mineros en términos territoriales es alarmante. De acuerdo con el estudio, hasta el mes de marzo del presente año, los proyectos mineros considerados aglutinaban 112.82 millones de hectáreas, el equivalente al 57.4% del territorio nacional. Hasta hace unos años, Pérez (2014) en su investigación señalaba que alrededor del 40% de las Áreas Naturales Protegidas que existen en nuestro país coinciden con concesiones asignadas a proyectos mineros. Ante ello, la incertidumbre nos hace cuestionar ¿Qué sucederá con los asentamientos de los dueños legítimos de dichas tierras, las zonas asignadas para la conservación del patrimonio ambiental y las actividades productivas que igualmente demandan superficie y recursos naturales?

La minería no brilla por su popularidad entre las masas, y al parecer tampoco dentro de las arcas de la nación. El notable y la vez dudoso aporte del sector extractivo minero a la economía es el principal justificante para promoverlo. Analizar el Sistema de Cuentas Nacionales sin duda permite comprender mejor la participación del sector minero en la economía mexicana. De acuerdo con la base de datos, en 2017, efectivamente, la contribución del sector minero en el Producto Interno Bruto del país fue del 3.7%, cifra que a simple vista justificaría la presencia de esta industria tal y como lo presenta la Secretaría de Economía. Sin embargo, basta con desglosar la información provista por el INEGI para aclarar que de ese porcentaje, el mayor aporte proviene del subsector minero de extracción de petróleo y gas con el 2.6%, mientras que un discreto 1.1% corresponde a lo generado por el subsector de minería compartido entre la producción de metales metálicos y no metálicos.

En contraste con lo anterior, el impacto ambiental provocado por la industria extractiva de minerales metálicos es gigantesco. La minería a cielo abierto se ha popularizado y es empleada ya en el 70% de los proyectos

auríferos en México. La minería, además de acaparar grandes extensiones de tierra, ante el enrarecimiento del mineral se exploran técnicas e insumos más agresivos para su obtención. Así, para extraer un gramo de oro son necesarios 43.6 KW de electricidad -equivalente al consumo semanal promedio de una familia-, la remoción y extracción de 4 toneladas de roca y 850 gramos de cianuro de sodio -para disolver el oro contenido en el mineral- y 380 litros de agua de buena calidad. Para ilustrar, el caso del estado de Sonora es sobresaliente. Con el 95% del territorio predominantemente seco y con escasa precipitación, tiene concesionados 43 mil kilómetros cuadrados, el 23% de su superficie, lo equivalente a la suma de la superficie de los estados de Querétaro, Aguascalientes, Colima, Morelos, Tlaxcala, Hidalgo y Ciudad de México. A todos los costos antes mencionados deben agregarse aquellos generados por el detrimento al valor paisajístico, biológico y cultural de la zona, la afectación en la calidad de vida a causa de la inestabilidad inter e intracomunitaria promovida por las mismas empresas, la amenaza y muerte de quienes se oponen a los proyectos y el latente riesgo de derrames que pueden devenir en desastres ambientales con impactos acumulativos a nivel regional.

La Ley Minera en su artículo sexto establece que la actividad minera será preferente sobre cualquier otro uso o aprovechamiento del terreno. Es claro que una ley que otorga preferencia a una actividad causante de impactos ambientales y altos costos sociales es señal de que ésta obedece a un esquema de enriquecimiento anticuado, incongruente con la justicia y realidad nacional, e incompatible con los intereses y valores de la sociedad, el cual debe ser cuestionado y replanteado.

Si a cualquiera de nosotros como ciudadanos se nos invitase a proponer actividades detonadoras del desarrollo en un territorio dado, podríamos enunciar varias iniciativas creativas y con un futuro promisorio para nuestro entorno. La minería no sería una de ellas.

Enciso, L. A. (26 de marzo de 2018) Activos en México, 120 conflictos ambientales ligados a la minería. La Jornada. P. 32. Recuperado de (<http://www.jornada.unam.mx/2018/03/26/sociedad/032n1soc>)
Pérez, J. S. (Julio 2014) Territorialidades contenciosas en México: el caso de la minería. (Tesis de posgrado) Centro de Investigaciones en Geografía Ambiental. Universidad Nacional Autónoma de México. Morelia, México.
INEGI. Sistema de Cuentas Nacionales de México. Cuentas de Bienes y Servicios. Consulta (http://www.inegi.org.mx/est/contenidos/proyectos/scr/cv_anuales/bienes/servicios/default.aspx)
Secretaría de Economía. México. Sección de Minería. Consulta (<https://www.gob.mx/se/acciones-y-programas/mineria>)
GeoComunes. (Consulta, julio 2018) Informe: Amenaza neoliberal a los bienes comunes: Panorama Nacional de Megaproyectos Mineros. Documento disponible (http://geocomunes.org/Analisis_PDF/Mineria/CC%81a%20A%20lectura)
INEGI. Síntesis de información geográfica del estado de Sonora. 2000. Documento disponible (http://internet.contenidos.inegi.org.mx/contenidos/Productos/prod_serv/contenidos/espanol/bvinegi/productos/historicos/2104/702825223328/702825223328_4.pdf)
Secretaría de Economía del estado de Sonora. (<http://www.economiasonora.gob.mx/portal/minero>)
Ley Minera. Diario Oficial de la Federación. Última reforma publicada DOF 11-08-2014. México. Documento disponible (http://www.diputados.gob.mx/LeyesBiblio/pdf/151_110814.pdf)



Conservando las Especies Prioritarias de la Micro-cuenca del Río Negrito

Nombre del Proyecto Conservando las Especies Prioritarias de la Micro-cuenca del Río Negrito.

Socio implementador DIMENSIÓN NATURAL, S.C.

Financiado CITIBANAMEX

Periodo del Proyecto SEPTIEMBRE 2017- AGOSTO 2018.

Región de trabajo

Micro-cuenca Río Negrito (Fincas cafetaleras "Arroyo Negro", "Nueva Linda", "Guadalupe y Calvo" y la propiedad privada "Las Salinas")

Reserva de la Biosfera El Triunfo (REBITRI) y Área de Protección de Flora y Fauna La Frailesca (APFFLF).

En este periodo hemos logrado afianzar un año más nuestras acciones de conservación del Águila Elegante y las especies en riesgo de la Micro cuenca del río Negrito (McRN). Pudimos extender nuestro radio de monitoreo y vigilancia a otras propiedades de la McRN, lo que nos ha permitido conocer a otros usuarios y aumentar nuestra visión en cuanto a los procesos ecológicos de la región. Este acercamiento a otras propiedades, lo hemos afianzado bajo la firma de convenios de colaboración, generando de esta forma nuevas alianzas por la conservación de la McRN.

El uso de cámaras de foto-trampeo nos ha permitido establecer y caracterizar los principales corredores de fauna de la McRN, y si bien estamos en el inicio de este estudio de monitoreo, sabemos que el uso de esta herramienta nos va a arrojar información imprescindible para la conservación de este importante nodo del Gran Corredor Biológico de la Sierra Madre Sur de Chiapas.

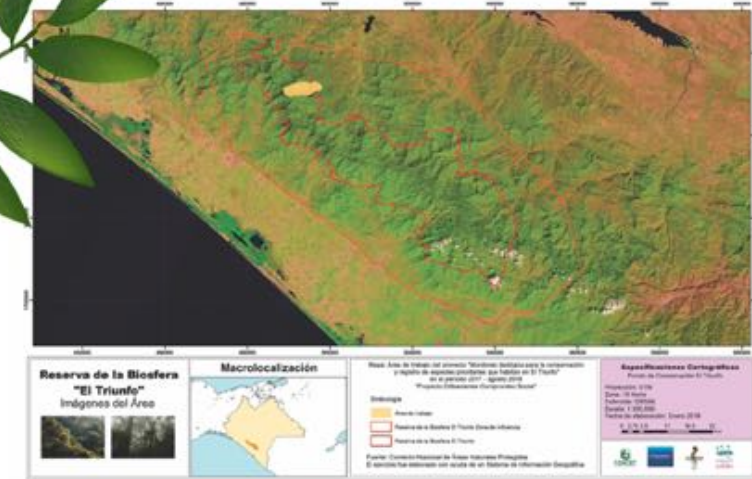

- **Determinar los principales corredores de fauna de la McRN que usan las grandes especies de mamíferos terrestres como el Tapir (Tapirus bairdii), el Puma (Puma concolor) y ocasionalmente el Jaguar (Panthera onca).**
- **Realizar el corto-documental "La Dama de los Bosques de Niebla" que narra el proceso de anidación del Águila Elegante y las acciones para su conservación.**
- **Documentar fotográficamente las especies presentes en la McRN y las actividades en torno a la producción de café de conservación.**

citibanamex
Compromiso Social



Monitoreo de **Diversidad** en Reserva de la **Biosfera El Triunfo**



Nombre del Proyecto	Monitoreo de Diversidad en Reserva de la Biosfera El Triunfo (SAR MOD)
Socio implementador	CONANP REBITRI
Financiado	ALIANZA WWF-FCS
Periodo del Proyecto	SEPTIEMBRE 2017- AGOSTO 2018
Región de trabajo	Zona de influencia, amortiguamiento y núcleos de la Reserva de la Biosfera El Triunfo, comunidades: Las Palmas, Rosario Zacatonal, Unión Pijijapan, Bienes Comunes San Antonio, Monte Virgen, Unión Pijijapan y Finca Santa Cruz.

El monitoreo de diversidad (SAR-MOD) se realiza a dos escalas: la primera es la escala temporal, monitoreando dos veces al año, una vez en la temporada seca (ene-jun) y otra en la temporada de lluvia (ago-nov). La segunda es la escala espacial: 15 días continuos de monitoreo con grabadora acústica y cámara trampa. Se registra la fauna en el ecosistema y se hacen transectos para el registro de rastros y especies invasoras.

En este periodo, de febrero a mayo (época de seca) se realizó la primera etapa del monitoreo, en los ocho conglomerados; la segunda etapa de julio a noviembre (época de lluvia) se completó en siete de ellos, ya que el monitoreo del conglomerado que se encuentra en Bienes comunales San Antonio Pijijapan se postergó por causas sociales ajenas al equipo de trabajo.



Para este proyecto, tomando como base en la zonificación de la Reserva de la Biosfera El Triunfo, se establecieron ocho conglomerados en los siguientes sitios:

- Zonas núcleo:
zona núcleo I El Triunfo,
zona núcleo III Custepec
- Zonas de amortiguamiento:
Bienes Comunes San Antonio, Pijijapan
Finca Santa Cruz, La Concordia
Barrio Laguna de Londres, ejido las Palmas, Mapastepec
Monte Virgen, Montecristo de Guerrero
- Zonas de Influencia:
Terreno nacional: "La Tierra Prometida"
ejido Ampliación Buenos Aires, Pijijapan



Manejo del fuego en la Reserva de la Biosfera La Encrucijada

Nombre del Proyecto	Fortalecimiento de las acciones de manejo del fuego en la Reserva de la Biosfera La Encrucijada
Socio implementador	REBIEN Y BIOMASA
Financiado	Fondo Mexicano para la conservación de la naturaleza a través del Fondo para el Manejo del Fuego y Restauración FOMAFUR
Periodo del Proyecto	2018-2019
Región de trabajo	Reserva de la biosfera La Encrucijada

Los manglares son ecosistemas poco frecuentes, espectaculares y prolíficos en la frontera entre la tierra y el mar.

La Reserva de la Biosfera La Encrucijada es un humedal de importancia internacional con una enorme riqueza biológica, cultural y económica, trascendental para el desarrollo regional y local de las comunidades asentadas en su entorno. Una amenaza latente año con año ha sido la incidencia de incendios forestales; en promedio se presentan alrededor de 27 incendios por año, con una afectación que va de las 1000 a 2000 hectáreas en los últimos cinco años, sobre todo de la vegetación de tular y popal. La Encrucijada presenta tipos de vegetación que son dependientes del fuego, como es el caso del tular y popal, y vegetación sensible al fuego como el bosque de manglar, el bosque inundable de Zapotón y la selva baja subperennifolia y caducifolia.

Es por ello que El Fondo Mexicano para la Conservación de la Naturaleza y el Fondo de Conservación El Triunfo a través de la Reserva de la Biosfera La Encrucijada trabajan en conjunto para contribuir a la conservación de la biodiversidad reduciendo el impacto negativo de los incendios forestales mediante la aplicación de estrategias innovadoras en el manejo del fuego y el fortalecimiento de las campañas de prevención mediante la participación comunitaria e institucional en la Reserva de la Biosfera La Encrucijada.





EVENTOS 2018



Cena Anual FONCET A.C.



Con el objetivo de dar a conocer las actividades del 2018 y reconocer el gran esfuerzo que nuestros socios y aliados realizan día a día en pro a la conservación, el miércoles 28 de noviembre llevamos a cabo nuestra tradicional cena anual de recaudación. Este evento es también una oportunidad para que, mediante un ejercicio de transparencia, se informe a nuestros donantes sobre todos los proyectos realizados, e invitarles a continuar colaborando a esta noble causa.

Agradecemos de todo corazón a los asistentes y, en especial, a cada familia chiapaneca que año con año están más comprometidas con la conservación de los recursos naturales de nuestro estado. En esta ocasión el premio Quetzal fue para Jaquelin Briones, líder del grupo de teatro educativo Héroes del Triunfo, en reconocimiento a su labor en educación ambiental en comunidades la Reserva de la Biosfera El Triunfo.

Esta fue una ocasión especial para reconocer el gran empeño del personal de la Comisión Nacional de Áreas Naturales Protegidas, siendo ellos los encargados de mantener espacios naturales tan maravillosos como la Reserva de la Biosfera El Triunfo.

Visita de la Sociedad Pediátrica Chiapaneca a Comunidades de el Triunfo



La salud de las personas que habitan en comunidades de El Triunfo también es importante para nosotros, y gracias al apoyo de la Sociedad Pediátrica Chiapaneca, quienes donaron una gran cantidad de medicamento e insumos médicos, ropa y juguetes; pero sobre todo su tiempo y su corazón, en diciembre de 2018 se brindaron más de 500 consultas gratuitas a pobladores de la cuenca La Suiza y otras comunidades cercanas pertenecientes a la Reserva de la Biosfera El Triunfo. Actualmente se están programando, para casos especiales detectados en esa visita, cirugías especializadas en hospitales de Tuxtla Gutiérrez igualmente auspiciadas por la Sociedad Pediátrica Chiapaneca.

SAFARI FOTOGRÁFICO La Encrucijada 2018



Motivados por la necesidad de ser agentes activos en la conservación ambiental, en octubre de 2018, en el marco de la Semana Nacional por la Conservación; fotógrafos de naturaleza e interesados en la conservación se reunieron en una de las Áreas Naturales Protegidas más importantes de Chiapas: la Reserva de la Biosfera La Encrucijada, para llevar a cabo el segundo safari fotográfico en esta reserva.

Este safari se realizó con el apoyo de la Reserva de la Biosfera la Encrucijada, Ecobiosfera S.C, Centro Ecohostal Costa Verde y Fondo de Conservación El Triunfo A.C. La finalidad fue dar a conocer la riqueza natural de esta reserva y sensibilizar a la población para motivar la conservación de este sitio emblemático.

Actividades como esta hacen posible transportarnos en pensamiento hacia la increíble diversidad de ecosistemas, plantas y animales que resguardan las Áreas Naturales Protegidas de México por más remotas que estas sean. En el Fondo de Conservación El Triunfo A.C. apoyamos actividades que tengan como objetivo la conservación, la sensibilización y el desarrollo sustentable de las áreas naturales protegidas del estado de Chiapas.



Foncet en el foro de UICN en CDMX

Los días 23, 24 y 25 de octubre en el museo de Ciencias UNIVERSUM de la UNAM, el FONCET participó en el primer Foro Mexicano de la UICN (Unión Internacional para la Conservación de la Naturaleza). Este foro busca incrementar la red de expertos que podrán hacer sinergia con las seis comisiones de la Unión.

Los tres días de trabajo sirvieron para desarrollar estrategias y sentar las bases de una mayor y mejor colaboración entre la sociedad civil y el gobierno mexicano en materia de conservación.



En esta ocasión aprovechamos a presentar nuestro cómic: "El bosque mágico", que fue patrocinado por PCI Media y por la UICN a través de la Comisión de Educación y Comunicación. La UICN cumplió 70 años en 2018, y se ha consolidado como autoridad mundial en la evaluación del estado de la conservación de la naturaleza y los recursos naturales, así como en el desarrollo de soluciones para protegerlos. Actualmente, gracias a la experiencia adquirida y las capacidades de sus más de 1,300 miembros, que incluyen Estados, organismos gubernamentales, organizaciones de la sociedad civil, organizaciones de pueblos indígenas y más de 10,000 expertos internacionales, la UICN es la red de conservacionistas más grande y diversa del mundo.





Guardaparques “Héroes de la conservación”

El gran trabajo, labor y el compromiso que los guardaparques efectúan en pro de la conservación de los recursos naturales es de reconocer. De hecho, ellos han mostrado ser guardianes, pues juegan un papel estratégico para apoyar la realización de actividades de vigilancia de los ecosistemas y su biodiversidad.

Ser guardaparque es una de las labores más arduas, pero a la vez, llena de satisfacciones. Ellos se encargan de realizar distintas actividades que van desde el monitoreo biológico y apoyo a la investigación científica, hasta brindar ayuda en tiempos de crisis en las zonas donde ha ocurrido deslaves, tormentas y huracanes. Son los primeros en llevar la ayuda humanitaria a las poblaciones más alejadas, realizando más de 100 recorridos al año (atravesando montañas, ejidos y comunidades).

Su trabajo va más allá de la conservación de las áreas naturales, pues son pilares fundamentales dentro del proceso de educación ambiental de las comunidades y son agentes facilitadores de información.

Más allá de su trabajo, Edilberto Gálvez -guardaparque de la Reserva de la Biosfera El Triunfo- menciona que el mayor reto al que se enfrentan las áreas protegidas es el cambio climático, mismo que tiende a reflejarse en sequías prolongadas, lluvias torrenciales y los efectos que tienen estos fenómenos, traducándose en la pérdida de la biodiversidad.

Por eso y muchas cosas más, los guardaparques son “Héroes de la conservación”.

La Fundación Gonzalo Río Arronte y FONCET unen esfuerzos en pro del agua

La Fundación Gonzalo Río Arronte es una institución de asistencia privada que trabaja en tres líneas: salud, adicciones y agua. Han colaborado con el FONCET en el tema del agua desde el 2010, apoyando en el saneamiento de aguas residuales, el acceso a agua potable, mejoramiento de prácticas productivas para evitar impactos negativos en cuerpos de agua y, por supuesto, la educación y sensibilización de la población para su mejor uso y manejo.

Para nosotros es un honor y un gusto seguir estrechando lazos con la Fundación FGRA y estamos muy contentos de iniciar uno de nuestros proyectos más ambiciosos: el Programa para el manejo integral del agua en el estado de Chiapas. Este proyecto inició en julio del 2018 y tendrá una duración de 3 años. Con este proyecto se busca mejorar la calidad, aprovechamiento y disponibilidad, ordenar las acciones de uso sostenible, mitigar los impactos a cuerpos de agua derivados de actividades agropecuarias, conocer la calidad a través del monitoreo, y establecer arreglos institucionales para el escalamiento a nivel regional de buenas prácticas de manejo del agua. Todas estas actividades irán acompañadas del fortalecimiento de capacidades a los pobladores locales e implementadores. Estamos seguros que este proyecto será de gran beneficio para nuestro estado.



R Í O A R R O N T E
F U N D A C I O N



FONCET
FONDO DE CONSERVACIÓN EL TRIUNFO A.C.



Ganadería, sociedad y ambiente



En este periodo logramos el fortalecimiento de las unidades de producción ganaderas en términos de mejorar la estructura de arreglos silvopastoriles presentes e infraestructura apropiada para aplicar nuevas estrategias de manejo de praderas y leguminosas forrajeras.

También impulsamos el fortalecimiento organizacional de los grupos de trabajo para lograr la comercialización de quesos.



Nombre del Proyecto	Ganadería, Sociedad y Ambiente.
Socio implementador	Ecología, Sustentabilidad e innovación A.C. (ESI A.C.) / M.C. Gregorio Wenceslao Apan Salcedo
Financiadores	Fundación Walmart de México A.C.
Periodo del proyecto	2017-2018
Región de Trabajo	Ricardo Flores Magón y Los Ángeles, ejidos del municipio de Villaflores, Reserva de la Biosfera La Sepultura

- Se instalaron 21 cercos eléctricos de alimentación solar en los predios de 21 productores que fueron capacitados en estrategias de Pastoreo Racional Voisin (PRV) y Sistemas silvopastoriles intensivos (SSPi)
- Dos visitas a experiencias exitosas, la primera en el Rancho "El Yaqui" en Ocozocoautla, propiedad de Daniel Suárez, uno de los expertos en PRV del estado de Chiapas, y la segunda con el grupo de ganaderos silvopastoriles de la cuenca Cuxtepeques, quienes han recibido acompañamiento técnico por Pronatura Sur A.C. y han hecho trabajos de colaboración con el FONCET desde 2017 con la implementación de la Iniciativa de Reducción de Emisiones, facilitada por la Alianza México REDD+.
- Fortalecimos a estos grupos de ganaderos silvopastoriles, formando lazos de cooperación más sólidos en términos de trabajo para mejorar los predios y para poner en marcha sus queserías. En sus palabras nos han expuesto que se sienten motivados para continuar con las acciones silvopastoriles y para difundir sus conocimientos a otros ganaderos.



Conservación de Cícadas

Nombre del Proyecto	Pago por Conservación de Cícadas
Socio implementador	UNICACH / Herbario Eizi Matuda Héctor Gómez
Financiadores	FONCET A.C. / FONDO EMPRESARIAL
Periodo del proyecto	Enero a Diciembre 2018
Región de Trabajo	12 Hectáreas Ejido Flor de Chiapas, Cintalapa de Figueroa, Reserva de la Biosfera de La Sepultura.

Logros

Se evitó por primera vez en muchos años la quema de esta área natural.

Las personas están practicando otras formas de cultivo y maximizan el aprovechamiento de sus terrenos.

La población de cícadas tendrá un mayor número de individuos debido al aumento de reclutamiento de plantas hembras en estado fértil.

En este año por primera vez en mucho tiempo, se pudo impedir la quema de los predios que ahora se encuentran bajo conservación, esto gracias a la pronta realización de las brechas cortafuego y el monitoreo constante de estas áreas. Este efecto ha sido favorable, ya que se ha acumulado materia orgánica, la cual es necesaria para el establecimiento y germinación de semillas procedentes de la dispersión.

Las plántulas que ya se encontraban establecidas no vieron interrumpido su crecimiento, por lo que, de seguir en la misma sintonía, en pocos años será posible visualizar recuperada la masa forestal de esos sitios.

Hasta el momento, esta población de Cícadas se ha mantenido sin alteraciones y el proceso reproductivo ha sido exitoso, ya que se han registrado plantas hembras en estado fértil, por lo que se espera el incremento en la población de estas plantas ancestrales.



Gracias

NUESTROS DONANTES

ADALBERTO RÍOS LANZ
ADELAIDA GUTIÉRREZ
ADHIL RIVERA CASTAÑEDA
ADOLFO SOLÍS JONAPA Y SRA.
ADRIÁN ISAAC LEÓN BOXER
ADRIÁN MARENGO OLAVARRIETA Y SRA.
ADRIANA ABEGG
ADRIANA CORZO AGUIRRE
AGUILAR VALENCIA CONSULTORES S.C.
AHMAD SOLTANI DARANI
AIDA ROJAS
AKIO HANAFUJI
ALBA ALEJANDRA MONREAL BALTAZAR
ALBERTO BELSAGUY VIZCAINO Y SRA.
ALBERTO CAL Y MAYOR GUTIÉRREZ
ALEJANDRO VÁZQUEZ FARRERA
ALFONSO GONZÁLEZ MIGOYA
ALIANZA WORLD WILD LIFE FUND
ALIANZA WWF / FUNDACIÓN CARLOS SLIM A.C.
ALSEA
ALTERNATIVAS EMPRESARIALES S.C.
AMALIA BACCO DE RAMOS
ANA CRISTINA ORANTES GÓMEZ
ANA LIDIA GÓMEZ MANDUJANO
ANA VANESSA GONZÁLEZ DEISTER
ANDRÉS CASTILLEJOS
ANDRÉS ROBLES MARTÍNEZ
ANDRÉS ZACARÍAS FIGUEROA Y SRA.
ANKE PAULA INGRID KLEINERT ALTAMIRANO
ANNE ESSON
ANTONELLA GONELLA
ANTONIA BURGUETE BRINDIS
ARIEL POZO ESCOBAR Y SRA.
ARRENDADORA PURA DE MÉXICO S.A. DE C.V.
ARTURO CRODA
ARTURO LÓPEZ CHAVARRÍA Y SRA. GEORGINA MARTÍN
AUTO SERVICIO CABALLERO S.A. DE C.V.
AUTOMOTRIZ FARRERA S.A. DE C.V.
AUTOMOVILES AVENIDA S.A. DE C.V.
AYNARA ARANGUREN
BANCO DE ALIMENTOS DE SOCONUSCO A.C.
BARBARA PALACIOS TORRES
BAYGAM S.A. DE C.V.
BENEFICIO CUSTEPEC S.A. DE C.V.
BENIGNO AGUILAR
CANDOX FLORERÍA
CARLA MONTFORT MARTINEZ
CARLOS ABEL LEÓN CHANONA
CARLOS CERRERA TIRADO
CARLOS FERNÁNDEZ PRADO
CARLOS GUTIÉRREZ CERDIO
CARLOS LEIZAOLA FERNÁNDEZ
CARLOS LEÓN FARRERA
CARLOS MAZA ÁLVAREZ
CARLOS MONTOYA LEÓN Y SRA.
CARLOS MORALES VÁZQUEZ
CARLOS SAPIENS
CECROPIA SOLUCIONES LOCALES A RETOS GLOBALES A.C.
CENTRO LATINOAMERICANO DE GESTIÓN AMBIENTAL A.C.
CENTRO OFTALMOLÓGICO EL AVILA S.C.
CESAR ARMANDO GAMBOA CABALLERO
CÉSAR ZAVALA MORALES
CIUDAD REAL CONSTRUCCIONES S.A. DE C.V.
CLARA ISABEL LEÓN CHANONA
CLARA ISABEL ROJAS LEÓN
CLAUDIA GABRIELA VEGA ROSARIO
CLAUDIA MARCELA ROVELO TRASLOHEROS
COLEGIO MONTESSORI NAHUI OLLIN
COMBUSTIBLES Y DERIVADOS SAN PATRICIO S.A. DE C.V.
COMERCIO SUSTENTABLE DE RECURSOS NAURALES S.A. DE C.V.
COMISIÓN FEDERAL DE ELECTRICIDAD COMPUTACIÓN EN ACCIÓN S.A. DE C.V.
COMTEL CONSULTORES S.C.

CONCESIONARIA VUELA COMPAÑÍA DE AVIACIÓN, S.A.P.I. DE C.V.
CONSEJO DE EXPORTADORES DE CARNE DE AVE Y HUEVO DE ESTADOS UNIDOS USAPEEC.
CONSERVACIÓN INTERNACIONAL MÉXICO A.C.
CONSTANCIO ANTONIO NARVÁEZ RINCÓN Y SRA.
CONSTANCIO SANTIAGO ROBLES PÉREZ
CONSTRUCCIONES AMAZONAS, S.A. DE C.V.
CONTROLADORA VUELA COMPAÑÍA DE AVIACIÓN, S.A.B. DE C.V.
COORDINACIÓN DE DISTRIBUCIONES Y SERVICIOS LOGÍSTICOS S.A. DE C.V.
CRISTIAN MURILLO MORENO
CRISTINA NUCAMENDI VÁZQUEZ
DANIEL ZAMBRANO VILLARREAL
DANTE ALBERTO FERRERO HOUARIET
DAVID ARAUJO CURADA
DAVID GARCÉS
DEPORTES GAMBOA
DIANA CAROLINA WONG TAMEZ
DIGA SURTIDORA AGROPECUARIA
DISEÑO Y CONSTRUCCIONES ARQUITECTOS S.A. DE C.V.
DISTRIBUIDORA AMANECER NATURAL DE CHIAPAS S.A. DE C.V.
DISTRIBUIDORA DE ACERO COMERCIAL S.A. DE C.V.
DISTRIBUIDORA SANTANA DEL SURESTE S.A. DE C.V.
DOMINGO GARCÍA
DORA ROBLES RÍOS
ECOBIOESFERA EL TRIUNFO S.C.
ECOM FOUNDATION FOR DEVELOPMENT OF ORIGIN RESOURCES
EDDIE ENRIQUE ALFARO COUTIÑO
EDEIN CRUZ PADILLA
EDNA ALANIS
EDUARDO DÍAZ DÍAZ
EFRAIN BARTOLOME
EFRÉN CAL Y MAYOR GUTIÉRREZ
ELEACIN MORALES MONTOYA Y SRA.
ELENES CASTILLO S.A. DE C.V.
ELISEO RAMÍREZ NARCÍA
EMILIO FAUTSCH MUGUIRA
EMILIO SALAZAR NARVÁEZ
ENOCH ARAUJO SÁNCHEZ
ENOCH GUTIÉRREZ CRUZ
ENRIQUE GONZÁLEZ MENDEZ
ENRIQUE RAMÍREZ ARROYO
ERICK ALEJANDRO RIVERA FIGUEROA Y SRA.
ERNESTO CANALES SANTOS
ERNST RIEDWYL BRANDENBERGER Y SRA.
ESPACIO NATURALES Y DESARROLLO SUSTENTABLE A.C.
FABIOLA BERENICE CONSTANTINO SOLÍS
FAM. DEL CUETO AGUILAR-ARGÜELLES
FAM. DEL CUETO LARRAÍN
FAM. DÍAZ CABALLERO Y OLVERA
FAM. OLGUIN RUIZ
FAM. ROMÁN CRABTREE
FAM. VALLS CHÁVEZ
FAM. VÁZQUEZ FARRERA
FAM. ZEPEDA TRUJILLO
FARA INMOBILIARIA S.A. DE C.V.
FAUSTO GARRIDO Y SRA.
FERNÁNDEZ & ARONDO CONSULTORÍA EMPRESARIAL S.C.
FERNANDO GÓMEZ CARVAJAL
FERNANDO HUGO MARTINEZ SANTIAGO
FERNANDO ZEPEDA TRUJILLO
FLORA MARÍA
FOCUS INVESTIGACIONES DEL MERCADO Y EST. DE OPINIÓN S.C.
FOMENTO ECOLÓGICO BANAMEX A.C.
FONDO MEXICANO PARA LA CONSERVACIÓN DE LA NATURALEZA A.C.
FRANCISCO AGUILERA GÓMEZ Y SRA.
FRANCISCO CRUZ VELA
FRANCISCO JAVIER JUÁREZ YAMAMOTO
FRANCISCO RIVERO CHANONA

FRANCISCO ZEPEDA TRUJILLO
FRANCOIS EMILI GERARD BOISSELOT
FRANKLIN PEDRERO GUTIÉRREZ
FRIENDS OF MEXICAN DEVELOPMENT FOUNDATION
FUNDACIÓN ADO A.C.
FUNDACIÓN GONZALO RÍO ARRONTE, I.A.P.
FUNDACIÓN WAL-MART DE MÉXICO A.C.
FUNDEMEX
FUNDSFORNGOS LLC
GABRIEL ROJAS ESTRADA Y SRA.
GABRIELA ALVARADO RUEDA
GABRIELA BATTOIA
GASOLINERA BONAMPK S.A. DE C.V.
GASOLINERA EL PARRAL, S.A. DE C.V.
GEOSURVEY MEXICANA S.A. DE C.V.
GERALD A. ERICKSON
GERARDO ZARDAÍN ALBRAND
GINA GUTIERREZ
GINETTE MARTIN
GINZA AUTOMOTORES S.A. DE C.V.
GOBIERNO DEL ESTADO DE CHIAPAS
GORSAS BIENES RAICES S.A. DE C.V.
GRUPO ARQUITECTURA, DISEÑO Y CONSTRUCCIÓN S.A. DE C.V.
GRUPO CONSTRUCCIÓN INGENIERÍA E INFRAESTRUCTURA MEXICANA S.A. DE C.V.
GRUPO FARRERA S.A. DE C.V.
GRUPO GORSA S.A. DE C.V.
GRUPO INMOBILIARIO LOS TUCANES S.A. DE C.V.
GUADALUPE GEORGINA FIGUEROA PALACIOS
GUILBALDO RUIZ CRUZ
GUILLERMO DÍAZ YAÑEZ
GUILLERMO GONZÁLEZ
HAROLD SCHNEIDER III
HÉCTOR HUMBERTO NORIEGA ROMERO
HERNAN CONSTANTINO VELASCO
HIERROS DEL SURESTE S.A. DE C.V.
HOTEL CASA DE ALMA
HOTEL DOCE CUARTOS
HOTEL VILLAS CASA MORADA
HUGO HUMBERTO TORRRES
HUGO MONTAÑO
HUMBERTO ÁLVAREZ LÓPEZ
INDUSTRIAS METÁLICAS DE CHIAPAS S.A. DE C.V.
INMOBILIARIA INTEGRAL DE CHIAPAS S.A. DE C.V. (RE/MAX)
INMOBILIARIA MOTTELE S.A. DE C.V.
INMOBILIARIA TURÍSTICA DEL SURESTE. S.A. DE C.V.
INNOVA MULTIPLICARE S.A. DE C.V.
INNOVACIÓN EN IMAGEN DIGITAL Y MEDIOS S.A. DE C.V.
INSTITUTO DE ESTUDIOS SUPERIORES DE CHIAPAS EN TUXTLA GTZ S.C.
INSTITUTO SUPERIOR DE DISEÑO DE MODAS MANIQUE A.C.
INTEGRADORA COMERCIAL Y DE ESPECTÁCULOS DEL CARIBE S.A. DE C.V.
ISAAC GARZA
ISMAEL AGUILAR VALENCIA
ISMAEL AGUILAR VÁZQUEZ
ISRAEL DE JESÚS GÓMEZ TORRES
JAIME BENJAMÍN TRUJILLO BENITO
JANET MEZA
JAVIER MARÍN ZENTENO
JAVIER MTANOUS
JEEPNEY PROJECTS WORLDWIDE
JESSICA PRIETO
JESUS BARNEY SEYFFERT
JORGE ALBERTO MORALES PÉREZ
JORGE GUILLEN HERNÁNDEZ
JORGE LUIS DÁRGENCE MORELL
JORGE LUIS RAMOS SANTOS
JORGE NAVARRO
JORGE QUAN LAO
JORGE ROVELO CASTELLANOS
JOSÉ ALBERTO TREJO CONSTANTINO
JOSÉ ALBERTO ZUART BARRÓN
JOSÉ ANTONIO MUÑOZ PRADO
JOSÉ BAILÓN P.
JOSÉ BRUNET CIVIT Y SRA.
JOSÉ EDUARDO LÓPEZ UTRILLA
JOSÉ FERNANDO VERA GRANADOS
JOSÉ GUILLERMO CORDERO ALFONZO Y SRA.
JOSÉ HUMBERTO GUERRA DE LA ROCHA

FRANCISCO ZEPEDA TRUJILLO
FRANCOIS EMILI GERARD BOISSELOT
FRANKLIN PEDRERO GUTIÉRREZ
FRIENDS OF MEXICAN DEVELOPMENT FOUNDATION
FUNDACIÓN ADO A.C.
FUNDACIÓN GONZALO RÍO ARRONTE, I.A.P.
FUNDACIÓN WAL-MART DE MÉXICO A.C.
FUNDEMEX
FUNDSFORNGOS LLC
GABRIEL ROJAS ESTRADA Y SRA.
GABRIELA ALVARADO RUEDA
GABRIELA BATTOIA
GASOLINERA BONAMPK S.A. DE C.V.
GASOLINERA EL PARRAL, S.A. DE C.V.
GEOSURVEY MEXICANA S.A. DE C.V.
GERALD A. ERICKSON
GERARDO ZARDAÍN ALBRAND
GINA GUTIERREZ
GINETTE MARTIN
GINZA AUTOMOTORES S.A. DE C.V.
GOBIERNO DEL ESTADO DE CHIAPAS
GORSAS BIENES RAICES S.A. DE C.V.
GRUPO ARQUITECTURA, DISEÑO Y CONSTRUCCIÓN S.A. DE C.V.
GRUPO CONSTRUCCIÓN INGENIERÍA E INFRAESTRUCTURA MEXICANA S.A. DE C.V.
GRUPO FARRERA S.A. DE C.V.
GRUPO GORSA S.A. DE C.V.
GRUPO INMOBILIARIO LOS TUCANES S.A. DE C.V.
GUADALUPE GEORGINA FIGUEROA PALACIOS
GUILBALDO RUIZ CRUZ
GUILLERMO DÍAZ YAÑEZ
GUILLERMO GONZÁLEZ
HAROLD SCHNEIDER III
HÉCTOR HUMBERTO NORIEGA ROMERO
HERNAN CONSTANTINO VELASCO
HIERROS DEL SURESTE S.A. DE C.V.
HOTEL CASA DE ALMA
HOTEL DOCE CUARTOS
HOTEL VILLAS CASA MORADA
HUGO HUMBERTO TORRRES
HUGO MONTAÑO
HUMBERTO ÁLVAREZ LÓPEZ
INDUSTRIAS METÁLICAS DE CHIAPAS S.A. DE C.V.
INMOBILIARIA INTEGRAL DE CHIAPAS S.A. DE C.V. (RE/MAX)
INMOBILIARIA MOTTELE S.A. DE C.V.
INMOBILIARIA TURÍSTICA DEL SURESTE. S.A. DE C.V.
INNOVA MULTIPLICARE S.A. DE C.V.
INNOVACIÓN EN IMAGEN DIGITAL Y MEDIOS S.A. DE C.V.
INSTITUTO DE ESTUDIOS SUPERIORES DE CHIAPAS EN TUXTLA GTZ S.C.
INSTITUTO SUPERIOR DE DISEÑO DE MODAS MANIQUE A.C.
INTEGRADORA COMERCIAL Y DE ESPECTÁCULOS DEL CARIBE S.A. DE C.V.
ISAAC GARZA
ISMAEL AGUILAR VALENCIA
ISMAEL AGUILAR VÁZQUEZ
ISRAEL DE JESÚS GÓMEZ TORRES
JAIME BENJAMÍN TRUJILLO BENITO
JANET MEZA
JAVIER MARÍN ZENTENO
JAVIER MTANOUS
JEEPNEY PROJECTS WORLDWIDE
JESSICA PRIETO
JESUS BARNEY SEYFFERT
JORGE ALBERTO MORALES PÉREZ
JORGE GUILLEN HERNÁNDEZ
JORGE LUIS DÁRGENCE MORELL
JORGE LUIS RAMOS SANTOS
JORGE NAVARRO
JORGE QUAN LAO
JORGE ROVELO CASTELLANOS
JOSÉ ALBERTO TREJO CONSTANTINO
JOSÉ ALBERTO ZUART BARRÓN
JOSÉ ANTONIO MUÑOZ PRADO
JOSÉ BAILÓN P.
JOSÉ BRUNET CIVIT Y SRA.
JOSÉ EDUARDO LÓPEZ UTRILLA
JOSÉ FERNANDO VERA GRANADOS
JOSÉ GUILLERMO CORDERO ALFONZO Y SRA.
JOSÉ HUMBERTO GUERRA DE LA ROCHA

JOSÉ IGNACIO MUGUERZA B.
JOSÉ LUIS BARRASA DÍAZ
JOSÉ LUIS OLVERA DÍAZ
JOSÉ LUIS PATJANE
JOSÉ LUIS ROJAS SOLÍS
JOSÉ MANUEL BAÑOS RODRÍGUEZ
JOSÉ MARÍA LÓPEZ SÁNCHEZ Y SRA.
JOSÉ MARÍA PARIENTE SERRANO Y SRA.
JOSÉ MIGUEL GARCÍA ROMERO
JOSÉ MIGUEL RIVERA GONZÁLEZ
JOSÉ RIVERA CERVANTES
JOSEFINA HERNÁNDEZ
JOYCE Y LED COLEMAN
JOYERÍA GUTIÉRREZ
JUAN ALBERTO ZARZA CASTRO
JUAN CARLOS CAL Y MAYOR FRANCO
JUDITH IKLE
JULIO OMAR PÉREZ ROMÁN
KARLA SUSANA WHEELLOCK AGUAYO
KARMIS CASTILLO CASTILLA
KORU CONSULTORES S.C.
KYRA NUÑEZ DE LEÓN
LAROZA INGENIEROS CIVILES S.A. DE C.V.
LEONARDO PEDRERO FARRERA
LIDIA VÁZQUEZ HERNÁNDEZ
LILIA PAOLA VILLANUEVA ZAMORA
LINDA VÁZQUEZ DE GONZÁLEZ
LOS CORTES REGIOS
LOS OY AMELES KAPITAL INMOBILIARIO S.A.P.I. DE C.V.
LUCY CASTRO SAN MIGUEL
LUIS ALBERTO PAZ GÁLVEZ Y SRA.
LUIS CASTILLO HERNÁNDEZ
LUIS EDUARDO REDONDO BATIZ
LUIS ENRIQUE DE JESÚS CANCINO LEÓN
LUIS FELIPE TIRADO LEÓN
LUIS FERNANDO PÉREZ HURTADO
LYNNE HOWARD
MA. CRISTINA CAL Y MAYOR GRAJALES
MA. DEL CARMEN PARIENTE MINERO
MA. DEL CARMEN SELVAS CABALLERO
MAGDA EUGENIA GARCÍA ARANDA
MANUEL ANTONIO GORDILLO MARINA
MANUEL BALDEMAR HERRERA GÁLVEZ
MANUEL DE JESÚS PÉREZ GÓMEZ
MANUEL DE JESÚS VILLALOBOS GARCÍA Y SRA.
MANUEL ZAMBRANO VILLARREAL
MARCO ARAUJO MONTOYA
MARCOS SANTIAGO MARTÍNEZ
MARGARITA DEL CARMEN FARRERA ESCUDERO
MARÍA DE LOURDES COUTIÑO DE BARAIBAR
MARÍA DE LOURDES FARRERA ESCUDERO
MARÍA DEL ROCÍO GARCÍA Y ROJAS
MARÍA DEL SOCORRO ZAVALA CRUZ
MARÍA ELENA ESCUDERO PALACIOS
MARÍA ELENA FARRERA ESCUDERO
MARÍA ELENA LEÓN FARRERA
MARÍA ELENA MONTER BURTON
MARÍA GUADALUPE FARRERA ESCUDERO
MARÍA HOCHSTRASSER
MARÍA LUIS PALOMO GUTIÉRREZ
MARÍA SOLEDAD RINCÓN CARRILLO
MARÍA TERESA FARRERA ESCUDERO
MARÍA VICTORIA CABALLERO PANIAGUA
MARÍA VIRGINIA VÁZQUEZ DE RAMÍREZ
MARIO ALBERTO CHANONA FARRERA
MARIO BAUDELIO GÓMEZ ALTAMIRANO
MARIO ENRIQUE ESQUINCA MICELI Y SRA.
MARIO GARCÍA OSORIO Y SRA.
MARIO NARVÁEZ DAVID
MARISOL CERVANTEZ
MARISSA UHLIG GÓMEZ
MARTA ZEPEDA TRUJILLO
MARTHA CECILIA SÁEZ LA VALLA DE
MARTHA CRISTINA BLANCARTE RINCÓN
MARTHA LILIA TRUJILLO ORANTES
MAURICIO LOPEZ
MAURICIO MARTÍNEZ MIRAMONTES
MAURICIO QUINTANA ARZATE
MEDIO AMBIENTE PRODUCTIVIDAD Y SOCIEDAD A.C.
MERCANTIL AGROPECUARIA DE CHIAPAS S.A. DE C.V.
MERCANTIL PROVEEDORA DE CHIAPAS S.A. DE C.V.
MICROSOFT
MIGUEL ALEJANDRO ÁVILA DOMÍNGUEZ Y SRA.
MILTON MORALES PARAMO

MIRNA LUCRECIA CAMACHO PEDRERO
MOCTEZUMA PEDRERO GUTIÉRREZ
MÓNICA MORALES RIVERO
MÓNICA VELASCO
MUEBLERÍA LEÓN MENDOZA S.A. DE C.V.
MUNDO SISTOS
NANCY GABRIELA FRANCO GUILLEN
NORMA DÍAZ CABALLERO
OFIMAGEN S.A. DE C.V.
OLIVIA GARCÍA GONZÁLEZ
OPERADORA DE ALIMENTOS S.A. DE C.V.
OPERADORA TURÍSTICA VILLAS CASA MORADA S.A. DE C.V.
ORDAZ TRUJILLO ESPACIOS INTELIGENTES S.A. DE C.V.
OSCAR FRANCISCO RAMÓN CALAHORRA FUERTES
PABLO ANTONIO GORDILLO DOMÍNGUEZ Y SRA.
PABLO MADUEÑO MARÍN
PAISAJISMO Y RIEGOS GREENBOX, S.P.R. DE R.L. DE C.V.
PATRICK O'SULLIVAN
PAUL HOEKSTRA
PAULINA DE GARZA
PCI MEDIA IMPACT -HEADQUARTERS
PEDRO ALFREDO ZARATE VALDIVIA
PEDRO MIER Y CONCHA
PEDRO NICASIO RAMÍREZ ÁLVAREZ
PEDRO OCHOA ESPINOSA
PROMOTORA DE SERVICIOS DE EXCELENCIA KAHONG S.A. DE C.V.
PROMOTORA FARRERA DE TURISMO S.A. DE C.V.
PROYECTOS Y NEGOCIOS INMOBILIARIOS S.A. DE C.V.
PYASUR S.A. DE C.V.
QUIMICOS MEXICANOS DEL SURESTE S.A. DE C.V.
QUINTA LOS HELECHOS
R RAVITTS
RAFAEL SELVAS
RAMÓN ALEJANDRO ROBLES NUCAMENDI
RAMÓN GABRIEL PÉREZ GIL SALCIDO
RENÉ LEÓN FARRERA
RESTAURANTE CATERING COCINA SOSTENIBLE DE CHIAPAS
RESTAURANTE TIERRA Y CIELO
RESTAURANTE LAS PICHANCHAS
RICARDO ESPINOSA PEDRERO
ROBERT AMBROSE
ROBERTO JACINTO ROBLES RAMÍREZ
ROBERTO RUIZ GARCÍA
ROCCA COMPAÑÍA CONSTRUCTORA G. ASOC. S.A. DE C.V.
RÓMULO FARRERA ESCUDERO Y SRA.
RS SUITES S.A. DE C.V.
RUTH VERÓNICA GARCÍA GUILLÉN
SALVADOR TOSCANO LEÓN
SANGO IN VITRO DIAGNOSTIC S.A. DE C.V.
SERGIO GERARDO PEDRERO VILLANUEVA
SERGIO OLVERA DÍAZ
SERVICIOS LOGÍSTICOS Y FLETES TRUPAR S.A. DE C.V.
SERVICIOS PROFESIONALES DE APOYO ADMINISTRATIVO S DE R.L. DE C.V.
SERVICIOS TURISTICOS JOVEL S.A. DE C.V.
SILVIA LLAMAS PRADO
SOLEDAD SOLÍS
TALLERES MECÁNICOS RIVERA S.A. DE C.V.
TARJETAS MOVILES TELEFONICAS S.A. DE C.V.
THE DALLAS WORLD AQUARIUM
THE NATURE CONSERVANCY
TORIBIO SANTANA LUVIANO
TURISMO INTERNACIONAL SENDA MAYA S.A. DE C.V.
VALOR FARRERA AUTOMOTRIZ S. DE R.L. DE C.V.
VENART CLINICA HOSPITALARIA Y DISTRIBUIDORA DE INSUMOS S DE R.L. DE C.V.
VÍCTOR MANUEL ALONSO OLIVARES
VÍCTOR MANUEL ROJAS TOVILLA Y SRA.
VÍCTOR PENAGOS MALDA
VISION 59 OPTICA S.A. DE C.V.
W.K. KELLOGG FOUNDATION
YESSENIA UTRILLA
YURIA CELIDWEN
ZOE ALEJANDRO ROBLEDO ABURTO Y SRA.

#NaturalezaParaTodos



#NaturalezaParaTodos, un movimiento mundial para inspirar el amor a la naturaleza.

Es sabido que mientras más experimentan la naturaleza las personas, más la aprecian, la quieren y la cuidan. #NaturalezaParaTodos pretende fomentar el apoyo y la acción para la conservación de la naturaleza, entre todas las personas a través de la sensibilización y de la facilitación de experiencias y conexiones con el mundo natural.

La investigación científica internacional, cada vez más numerosa demuestra que el contacto con la naturaleza genera beneficios importantes en la salud y el bienestar de las personas y de la sociedad humana en general.

Las experiencias en la naturaleza, ya sean a título individual o en grupo, en las ciudades o en los parques nacionales favorecen cambios positivos en los valores, creencias y actitudes sobre el medio ambiente.



AUTORES
JORGE SILVA RIVERA LUIS F. RIVERA LEZAMA SERGIO PEDRERO VILLANUEVA



¡YA A LA VENTA!

¿Ya tienes el libro de *Chiapas Indómito, El Triunfo*?

Disfruta en sus páginas la experiencia de caminar un día por El Triunfo. 220 páginas con extraordinarias fotografías e información que te harán conocer de cerca la importancia de ésta Reserva de la Biósfera.

A la venta en

San Cristóbal de Las Casas

HOTEL SANTA CLARA
Av Insurgentes 1, Centro Histórico

LIBRERÍA CHILAM BALAM
Gral. M. Utrilla 3, Centro

CARAJILLO CAFETERÍA
Real de Guadalupe 53, Centro

LIBRERÍA SOL Y LUNA
Real de Guadalupe 13 B, Centro

Tuxtla Gutiérrez

CAFÉ SIEMPRE VERDE
11 Poniente, esquina 6 Sur,
Col. La Lomita

A través de nuestras redes

✉ chiapaslegadoverde@hotmail.com

📘 grupo Chiapas Legado Verde

📷 [legado_verde](https://www.instagram.com/legado_verde)

🖱 chiapaslegadoverde.wixsite.com/portada

¡Síguenos!





FONCET
FONDO DE CONSERVACIÓN EL TRIUNFO A.C.

www.fondoeltriunfo.org

#Siguealquetzal

#Foncet